



PREFEITURA MUNICIPAL DE VIDAL RAMOS/SC

TPn°004_2022 - Execução de Drenagem com Galerias no Centro.

TP 004/2022

2ª Medição

Relatório Fotográfico

01/09/2022

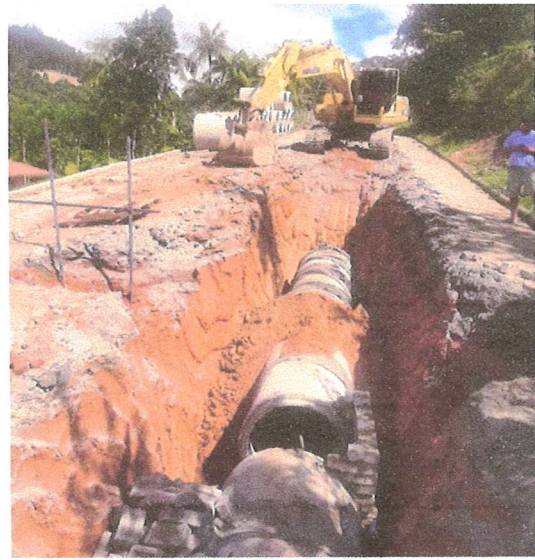
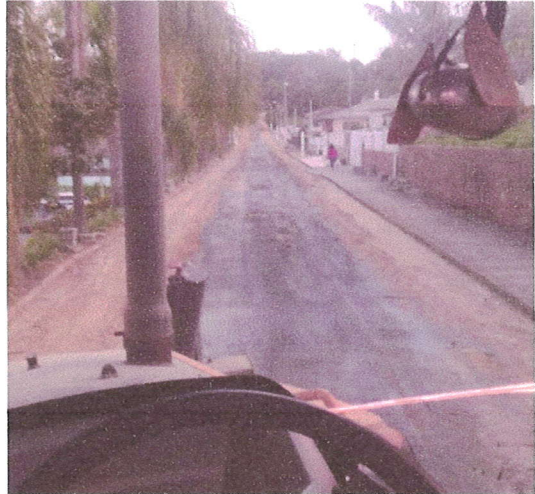

Ángelo Gabriel Vechi Adato
CREA: 171108-0

APROBADO
Wilson L. Morán
ENG. CIVIL
CREA 052036-9

PREFEITURA MUNICIPAL DE VIDAL RAMOS		tim de Medição: 02			
CONTRATAÇÃO DE EMPRESA ESPECIALIZADA EM OBRAS E SERVIÇOS DE ENGENHARIA, PARA EXECUÇÃO DE DRENAGEM PLUVIAL - GALERIAS, NO CENTRO DO MUNICÍPIO DE VIDAL RAMOS		Esta medição R\$: Saldo R\$: 1.698.719,54			
		Contrato: R\$ 273.145,89			
		% de contrato total: 24,51%			
		QUANTIDADES EXECUTADAS			
Item	Descrição	Qtde.	Unid.	Período	Acumulado
1.0	SERVIÇOS PRELIMINARES				
2.0	LOCAÇÃO E SERVIÇOS INICIAIS				
3.0	ESCAVAÇÕES				
3.1	ESCAVAÇÃO MECANIZADA DE VALA COM PROF. MAIOR QUE 1,50 M ATÉ 3,0 M (MÉDIA ENTRE MONTANTE E JUSANTE) COM COMPOSIÇÃO POR TRECHO), COM ESCAVADEIRA HIDRÁULICA (1,2 M3/165 HP), LARG. DE 1,5 M A 2,5 M, EM SOLO DE 1ª CATEGORIA, TRANSPORTE COM CAMINHÃO BASCULANTE DE 10 M³, EM VIA INTERNA (DENTRO DO CANTEIRO - UNIDADE: M3XKM). AF_ 07/2020	1.712,19	M3	836,00	1.555,75
3.3	TUBULAÇÃO/GALERIA	4.748,62	M3XKM	1.111,88	2.069,15
4.0	ESCORAMENTO DE VALA, TIPO DESCONTÍNUO, COM PROFUNDIDADE DE 0 A 1,5 M, LARGURA MAIOR OU IGUAL A 1,5 M E MENOR QUE 2,5 M. AF_ 08/2020	1.886,61	M2	418,00	799,85
4.2	REGULARIZAÇÃO E COMPACTAÇÃO DE SUBLEITO DE SOLO PREDOMINANTEMENTE ARGILOSO. AF_ 11/2019	864,56	M2	209,00	399,93
4.3	TUBO DE CONCRETO PARA REDES COLETORAS DE ÁGUAS PLUVIAIS, DIÂMETRO DE 400 MM, JUNTA RÍGIDA, INSTALADO EM LOCAL COM BAIXO NÍVEL DE INTERFERÊNCIAS - FORNECIMENTO E ASSENTAMENTO. AF_ 12/2015	149,00	M	30,00	30,00
4.9	TUBO DE CONCRETO PARA REDES COLETORAS DE ÁGUAS PLUVIAIS, DIÂMETRO DE 1000 MM, JUNTA RÍGIDA, INSTALADO EM LOCAL COM ALTO NÍVEL DE INTERFERÊNCIAS - FORNECIMENTO E ASSENTAMENTO. AF_ 12/2015	373,11	M	209,00	334,00
4.10	TRANSPORTE COM CAMINHÃO CARROCERIA COM GUINDAUTO (MUNCK), MOMENTO MÁXIMO DE CARGA 11,7 TM, EM VIA INTERNA (DENTRO DO CANTEIRO - UNIDADE: TXKM). AF_ 07/2020	1.617,90	TXKM	842,27	1.389,97
4.12	TUBO DE CONCRETO ARMADO PARA ÁGUAS PLUVIAIS, CLASSE PA-3, COM ENCAIXE PONTA E BOLSA, DIÂMETRO NOMINAL DE 1500 MM	43,95	M	0,00	43,95
4.13	TRANSPORTE COM CAMINHÃO CARROCERIA COM GUINDAUTO (MUNCK), MOMENTO MÁXIMO DE CARGA 11,7 TM, EM VIA URBANA PAVIMENTADA, ADICIONAL PARA DMT EXCEDENTE A 30 KM (UNIDADE: TXKM). AF_ 07/2020	20.471,03	TXKM	9.444,29	18.703,72
4.16	BOCA PARA BUJEO SEMPLS TUBULAR D = 150 CM EM CONCRETO, ALAS COM ESCONDISADE DE 0°, INCLUINDO FÓRMAS E MATERIAIS.	1,00	UNID	1,00	1,00
4.19	TUBO DE CONCRETO PARA REDES COLETORAS DE ÁGUAS PLUVIAIS, DIÂMETRO DE 500 MM, JUNTA RÍGIDA, INSTALADO EM LOCAL COM ALTO NÍVEL DE INTERFERÊNCIAS - FORNECIMENTO E	40,00	M	40,00	40,00
4.20	BASE PARA POÇO DE VISITA RETANGULAR PARA DRENAGEM, EM ALVENARIA COM BLOCOS DE CONCRETO, DIMENSÕES INTERNAS = 1X1,5 M, PROFUNDIDADE = 1,45 M, EXCLUINDO TAMPÃO. AF_ 12/2020	5,00	UNID		2,00
4.22	BASE PARA POÇO DE VISITA RETANGULAR PARA DRENAGEM, EM ALVENARIA COM BLOCOS DE CONCRETO, DIMENSÕES INTERNAS = 1,5X2,5 M, PROFUNDIDADE = 1,45M, EXCLUINDO TAMPÃO.	4,00	UNID	2,00	4,00
4.24	MÃO DE OBRA ENCAIXE DE TUBOS 500MM EM CAIXA PARA BOCA DE LOBO SEMPLS RETANGULAR, EM ALVENARIA COM TUILOS CERÂMICOS MACIÇOS, DIMENSÕES INTERNAS: 0,6X1X1,2 M.	35,00	UNID	20,00	20,00
5.0	ATERRO				
5.1	EXECUÇÃO E COMPACTAÇÃO DE ATERRO COM SOLO PREDOMINANTEMENTE ARGILOSO - EXCLUSIVE SOLO, ESCAVACÃO CARGA E TRANSPORTE COM CAMINHÃO BASCULANTE DE 10 M³, EM VIA INTERNA (DENTRO DO CANTEIRO - UNIDADE: M3XKM). AF_ 07/2020	3.277,03	M3	563,61	1.043,05
5.2	TRANSPORTE COM CAMINHÃO BASCULANTE DE 10 M³, EM VIA INTERNA (DENTRO DO CANTEIRO - UNIDADE: M3XKM). AF_ 07/2020	4.096,26	M3XKM	729,52	1.303,82
6.0	PAVIMENTAÇÃO				

lubo 1,00	lateral	larg. Total	altura	area	extensão	volume
1,24	0,76	2,00	2,00	4,00	209,00	836,00
3.570,39	1.3300					

lubo 1,00	área	extensão	volume	escavacão	aterro
1,24	1,21	209,00	252,39	836,00	563,61
1,25					

ITAJAÍ, 01 DE SETEMBRO DE 2022
LOCAL E DATA

natura, sob carimbo, do Fiscal/Coordenb carimbo, do representante

Handwritten signature and notes:
 1.698.719,54
 273.145,89
 24,51%
 1.555,75
 2.069,15
 799,85
 399,93
 30,00
 334,00
 1.389,97
 43,95
 18.703,72
 1,00
 40,00
 2,00
 4,00
 20,00
 1.043,05
 729,52
 1.303,82

