



Transferência entre contas diversas

Debitado

Nome PMVR-JULIAMARIA-ADIANAME
Agência 2775-8
Conta corrente 12993-3

Creditado

Nome LAVINHO DE PINHO
Agência 2775-8
Conta corrente 63902-8
Valor 68,00
Destinação 0
Data Nesta data

Assinada por	JE752854 JULIA MARIA DE SOUZA CABRAL BOING	14/02/2023 08:39:59
	JF854973 CRISLAINE N SILVA	14/02/2023 08:41:51

Transação efetuada com sucesso.

Transação efetuada com sucesso por: JF854973 CRISLAINE N SILVA.



ESTADO DE SANTA CATARINA
PREFEITURA MUNICIPAL DE VIDAL RAMOS

PRESTAÇÃO DE CONTAS DE ADIANTAMENTO

Nº DO EMPENHO	71/2023 de 02 de Janeiro de 2023	c/c.12.993-3
NOME DO CREDOR	Julia M.S.C.Boing	
VALOR DO EMPENHO	R\$ 2.000,00	
BENEFICIADO:	Lavinho de Pinho	
VALOR TOTAL DAS DESPESAS:	R\$ 68,00	
RELAÇÃO DE CUPONS/NOTAS FISCAIS:	CF51948, NF47	
HISTÓRICO/FINALIDADE:	Pagamento/ressarcimento de despesa com alimentação a(o) servidora(o) Lavinho de Pinho, em decorrência de viagem a Brusque no dia 25/01/2023 para levar o lixo coletado no município até o Aterro Sanitário (Recicle), e viagem a Ituporanga levar os atletas no dia 11/02/2023 para jogarem na Copa Cebolão, conforme documentos em anexo.	

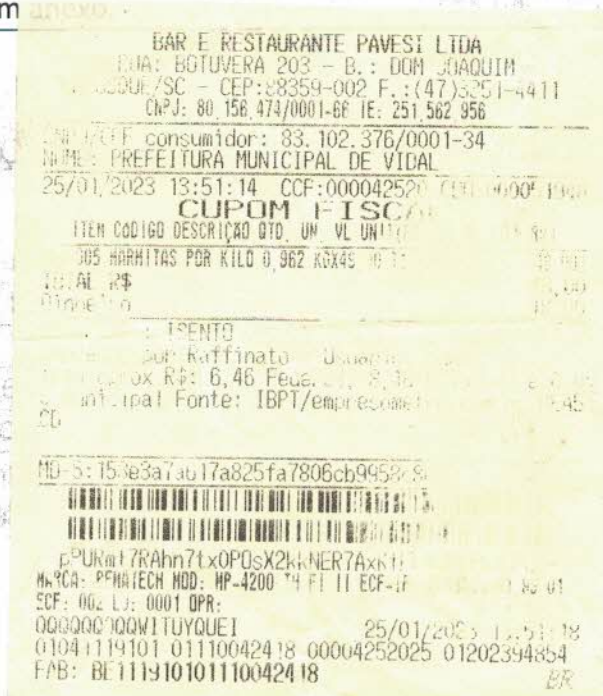

DETALHAMENTO DE DESPESAS –
ADIANTAMENTO/RESSARCIMENTO

Funcionário:	Lavinho de Pinho	
Data saída:	25/01/2023	Data retorno: 25/01/2023
Horario saída:	9: Horas	Horario retorno: 16: Horas
Km saída:	—	Km saída: —
Despesa c/ <input checked="" type="checkbox"/> Alimentação () Combustível () Oficina () Outros	Valor da despesa RS: 48,00	
Justificativa:	Brusque Recicle	

POSTO PORTAL

POSTO PORTAL LTDA.

(47) 3840-1149

Av. Deputado Albino Zeni, 970
B. Santo Antônio - CEP 88400-000
ITUPORANGA - SC

CNPJ 40.051.411/0001-20 INSCRIÇÃO ESTADUAL 26.082.684-7

Nota Fiscal de Venda a Consumidor
Série D-1 - 1ª Via Branca - 2ª Via Verde - 3ª Via Azul

Data da Emissão: 04/02/2023 Nº 000047

Sr.(a): Prefeitura Municipal Vidal Ramos

End.: 83102376000139

PP R\$ 20,00
fme. Lei 2090/2022

Qtd.	Discriminação das Mercadorias	Pr. Unit.	TOTAL
	Danche		25,00

Gratos pela Preferência

49 98429-3799/49 99983-0854 / 3223-2194 **TOTAL R\$ 25,00**

Papelaria egel | Papelaria egel

GRÁFICA & PAPELARIA EGEL - Av. Pres. Vargas, 1430 - CNPJ 81.001.380/0001-80 - Inscr. Est. 251.758.664
05 bls. - Série D-1 - 3x50 de 000001 a 000250 em 26/04/2022 - AIDF nº 492207700004040 - 10ª Gereg

Funcionário: Amanda Quint	
Data saída: 11/02/2023	Data retorno: 11/02/2023
Horario saída: 20 Horas 19 Horas	Horario retorno: 23. Horas
Despesa c/ <input checked="" type="checkbox"/> Alimentação () Combustível () Oficina () Outros	Valor da despesa R\$:
Justificativa: Jogu e bolão Ituporanga	